ID	{ID}
CONTRATANTE	{CONTRATANTE}
CNPJ/ME	{CNPJME}
COLABORADOR	{COLABORADOR}
CPF/ME N.º	{CPF}
MATRÍCULA	{MATRICULA}
CR	{CR}
FUNÇÃO	{FUNCAO}

Disco de Polimento do Piso

Olá, Seja Bem-vindo ao treinamento sobre “disco de remoção de cera do piso”.

Tratamento de Piso

O processo de tratamento do piso tem inúmeras vantagens como a manutenção e conservação do mesmo, aumentando assim a sua vida útil. Pode ser aplicado em diferentes tipos de revestimentos como pisos de madeira, manta vinílica, paviflex, granilite, ardósia, mármore, granito, cimento queimado, pisos emborrachados, etc, existindo processos específicos de tratamento para cada tipo de piso.

Os processos de tratamentos do piso proporcionam proteção, conservação e ação antiderrapante, dando maior segurança para a circulação de pessoas. Outra vantagem é em relação à limpeza diária, que se torna muito mais fácil e rápida, com uma significativa redução no consumo de produtos químicos e mão de obra.

As superfícies brutas sem polimento originalmente são porosas, e a irregularidade destes poros torna a reflexão da luz difusa e enxergamos o piso opaco.

A aplicação de cera recobre os poros do piso, tornando a superfície lisa, promovendo o brilho.

O brilho nada mais é que os raios de luz refletindo de forma ordenada para o campo de visão do ser humano.

Tipos de Pisos

Paviflex

Manta Vinílica

Granilite

ASSINADO DIGITALMENTE POR:
{CONTRATANTE}
{DATA_ASSINATURA_GPS}

ASSINADO DIGITALMENTE POR:
{COLABORADOR}
{DATA_ASSINATURA_COLABORADOR}

Granito

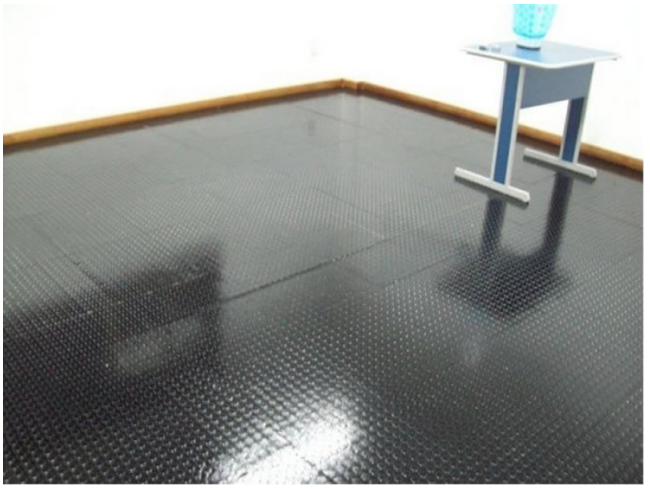

Piso Emborrachado

Discos de Tratamento:

São produtos à base de fibra sintética e cada abrasão são diferenciados por uma cor (mais escuros para limpar e remover e mais claros para lustrar e polir).

O tipo de disco deve ser escolhido de forma adequada ao piso e a etapa de tratamento que está sendo executada. A escolha e utilização correta é fundamental para ter bons resultados e não causar avarias no piso.

Os discos são materiais utilizados na limpeza mecânica do piso, pode ser aplicado em diferentes tipos de piso e os principais equipamentos que o disco é acoplado são: a enceradeira, lavadoras e polidoras.

Há discos de diversos tamanhos e cores que devem ser escolhidos de acordo com o equipamento que será acoplado e o tipo de sujidade presente no piso.

O tamanho do disco é medido em milímetros (mm) e os principais tamanhos são:

- 350mm (enceradeira)
- 450mm (enceradeira/lavadora)
- 510mm (enceradeira/lavadora/polidora)
- 680mm (lavadora/polidora)

Já a cor do disco é um indicativo de abrasividade. Geralmente quanto mais escura a cor do disco, mais abrasivo ele é, como no exemplo:

- disco vermelho – baixa abrasividade
- disco verde – media abrasividade
- disco preto – alta abrasividade

Polimento de Piso:

A atividade de polimento é importantíssima na manutenção do brilho do piso. Um piso que recebe regularmente polimento tem a sua durabilidade e qualidade muito superior.

Os discos de polimento são indicados exclusivamente para piso com acabamento ou impermeabilização, ou seja, que haja camadas de cera sobre o piso.

Os principais discos para polimento são: Disco Pelo de Porco e o Disco Champagne ou Bege.

Disco Pelo de Porco:

Apesar de ser conhecido como disco Pelo de Porco, não é utilizado nada do porco. O disco é feito de fibras naturais e sintéticas. Esse tipo de disco é indicado para polimento de piso com um alto grau de risco na cera, em locais de tráfego intenso ou médio. Enquanto faz o polimento elimina marcas com mínima retirada de camadas de cera do piso, devolvendo o brilho rapidamente.

O disco pelo de porco pode ser dos tamanhos 510mm e 680mm e é aplicável em pisos paviflex, manta vinílica, granilite, granito, mármore e emborrachados.

Mármore	O piso **MÁRMORE** é uma pedra constituída de calcita, apresenta veios mais evidentes. É mais mole e menos resistente que o granito, portanto, pode riscar facilmente e é mais suscetível ao desgaste e às manchas. É facilmente atacado por soluções ácidas. Também é um piso com alta porosidade, não indicado para impermeabilização, mas em muitos casos esse tipo de piso acaba recebendo o tratamento devido ao desgaste da pedra.	

Pisos emborrachados	Um dos pontos positivos do piso EMBORRACHADO é o fato de ser tido como um revestimento ecológico. Seu uso não é indicado em ambientes em que haja contato constante com água já que isso pode fazer com que o piso descole, perdendo dessa forma o seu poder de fixação. Os pisos emborrachados são bastante usados em playgrounds, estações rodoviárias e trens, e outros locais com grande fluxo de pessoas já que é um piso que consegue absorver a força de grandes impactos. O maior cuidado no processo de tratamento desse piso é evitar o uso excessivo de água.	

Já os equipamentos utilizados são:

- Polidora Elétrica ou Ultra Polidoras (álcool e gás)

Função	Tipo de disco	Descrição	Tamanho	Equipamento	Apresentação
Polimento/Restauração	Disco pelo de porco	Polimento semanal de pisos com acabamento acrílico em locais de trafego intenso. Enquanto faz o polimento, elimina marcas e riscos profundos com mínima remoção do acabamento, devolvendo o brilho rapidamente.	510 mm	Enceradeira Polidora de pisos	

Disco Bege - Polimento do Piso

O disco amarelo ou bege é indicado para polimento de piso com um baixo grau de riscos na cera, em locais de tráfego pequeno, promove o polimento removendo o mínimo de cera do piso.

Já os equipamentos utilizados são:

- Polidora Elétrica ou Ultra Polidoras (álcool e gás)

ASSINADO DIGITALMENTE POR:
{CONTRATANTE}
{DATA_ASSINATURA_GPS}

ASSINADO DIGITALMENTE POR:
{COLABORADOR}
{DATA_ASSINATURA_COLABORADOR}

Função	Tipo de disco	Descrição	Tamanho	Equipamento	Apresentação
Polimento	Disco Bege	Polimento e Restauração do brilho do piso e nivela acabamentos, aumentando sua resistência. Eficiente na recuperação de pisos com riscos superficiais.	510 mm	Enceradeira Polidora de pisos	

Dica importante!

Os discos de polimento também são utilizados na restauração do brilho do piso, unindo o processo de polimento com o uso do produto químico restaurador de cera. Tanto o disco “pelo de porco” quanto o disco “amarelo” podem ser utilizados dos dois lados, após finalizar o polimento é necessário realizar uma limpeza seca do piso, com mop pó ou lamelo, porque o polimento vai deixar um pó sobre o piso, referente a camada de cera superficial retirada.

Obrigada por participar desse treinamento e fique por dentro das novidades e futuras capacitações sobre o tema. Em caso de dúvidas, você pode procurar o seu Líder ou entrar em contato com a área de Educação Corporativo através do e-mail treinamento.gpsvc@gpssa.com.br.

Não esqueça de fazer a prova e assinar o seu treinamento. Até a próxima!

ASSINADO DIGITALMENTE POR:
{CONTRATANTE}
{DATA_ASSINATURA_GPS}

ASSINADO DIGITALMENTE POR:
{COLABORADOR}
{DATA_ASSINATURA_COLABORADOR}

Termo de recebimento e compromisso

Declaro ter participado do Diálogo Diário de Segurança e recebido as orientações quanto ao tema presente neste documento. Afirmo ter lido e compreendido o conteúdo, estando ciente de meus direitos e obrigações sobre como proceder de forma ética no meu cotidiano de trabalho.

ASSINADO DIGITALMENTE POR:
{CONTRATANTE}
{DATA_ASSINATURA_GPS}

ASSINADO DIGITALMENTE POR:
{COLABORADOR}
{DATA_ASSINATURA_COLABORADOR}